

Werthmannstraße 6_ VH

Strom	Jan	Feb	Mrz	Apr	Mai	Jun	Jul	Aug	Sep	Okt	Nov	Dez
	kWh	kWh	kWh	kWh	kWh	kWh	kWh	kWh	kWh	kWh	kWh	kWh
2003		5.207			4.922			6.118			5.895	
2004		6.812			6.812			7.138			8.216	
2005		7.684			7.793			8.150			8.347	
2006		7.628			6.103			6.776			6.204	
2007		6.525			4.016			3.615			4.082	
2008		3.801			3.667			3.453			4.172	
2009		3.524			3.298			3.109			4.181	
2010		3.793			3.125			3.250			3.728	
2010	1.313	1.313	1.168	1.009	1.122	994	1.150	1.044	1.056	1.164	1.354	1.210
2011		3.682			2.744			3.216			6.618	
2011	1.208	1.388	1.086	900	956	888	1.048	791	1.377	2.084	2.497	2.037
2012		5.735			3.279			2.983			4.417	
2012	2.208	2.044	1.483	1.122	1.141	1.016	1.046	869	1.068	1.482	1.402	1.533
2013		3.647			3.322			3.105			3.456	
2013	1.174	1.261	1.212	1.318	986	1.018	1.236	833	1.036	967	1.257	1.232
2014 Quartal		3.180			2.584			2.781			2.452	
2014	936	998	1.246	961	930	693	995	854	932	799	903	750
2015 Quartal		3.318			2.745			2.649			2.330	
2015	1.448	911	959	881	996	868	967	740	942	792	992	546
2016 Quartal		3.109			2.464			2.154			2.465	
2016	1.359	883	867	762	800	902	701	627	826	779	907	779

Mittelwert 2004 - 2013	5.283		4.416		4.480		5.342
Mittelwert 2005 - 2014	4.920		3.993		4.044		4.766
Mittelwert 2006 - 2015	4.483		3.488		3.494		4.164

Gesamt	1. Halbjahr	2. Halbjahr	Summe
kWh	kWh	kWh	kWh
22.142	10.129	12.013	22.142
28.978	13.624	15.354	28.978
31.974	15.477	16.497	31.974
26.711	26.711	12.980	39.691
18.238	10.541	7.697	18.238
15.093	7.468	7.625	15.093
14.112	6.822	7.290	14.112
13.896	6.918	6.978	13.896
13.896	6.918	6.978	13.896
16.260	6.426	9.834	16.260
16.260	6.426	9.834	16.260
16.414	9.014	7.400	16.414
16.414	9.014	7.400	16.414
13.530	6.969	6.561	13.530
13.530	6.969	6.561	13.530
10.997	5.764	5.233	10.997
10.997	5.764	5.233	10.997
11.042	6.063	4.979	11.042
11.042	6.063	4.979	11.042
10.192	5.573	4.619	10.192
10.192	5.573	4.619	10.192

19.521	9.699	9.822	19.521
17.722	8.913	8.809	17.722
15.629	7.972	7.658	15.629

Wärme	Jan	Feb	Mrz	Apr	Mai	Jun	Jul	Aug	Sep	Okt	Nov	Dez
	MWh	MWh	MWh	MWh	MWh	MWh	MWh	MWh	MWh	MWh	MWh	MWh
2003	7,04	6,21	5,38	3,31	1,66	0,55	0,55	0,55	1,24	3,31	4,97	6,63
2004	3,11	2,75	2,38	1,47	0,73	0,24	0,24	0,24	0,55	1,47	2,20	2,93
2005	7,19	6,35	5,50	3,38	1,69	0,56	0,56	0,56	1,27	3,38	5,08	6,77
2006	defekt											
2007	defekt											
2008	8,23	7,26	6,29	3,87	1,94	0,65	0,65	0,65	1,45	3,87	5,81	7,74
2008 GTZ	9,09	8,11	5,44	2,69	3,80	0,22	1,11	0,41	0,44	3,20	5,38	7,35
2009	8,30	7,32	6,35	3,91	1,95	0,65	0,65	0,65	1,47	3,91	5,86	7,81
2009 GTZ	6,49	7,16	5,32	3,95	3,74	0,24	1,05	0,42	1,08	3,08	7,13	8,03
2010	9,00	6,00	7,00	4,00	2,00	0,00	0,00	0,00	2,00	4,00	6,00	10,00
2010 GTZ	7,35	6,23	6,05	3,41	1,08	0,00	0,00	0,00	0,69	2,77	5,99	8,50
2011	8,00	11,00	5,00	1,00	1,00	0,00	0,00	0,00	0,00	2,00	6,00	7,00
2011 GTZ	8,02	12,27	4,89	1,16	1,40	0,00	0,00	0,00	0,00	1,73	5,53	8,63
2012	8,00	12,00	4,00	5,00	0,00	0,00	0,00	0,00	1,00	3,00	6,00	10,00
2012 GTZ	8,49	9,55	4,22	3,89	0,00	0,00	0,00	0,00	0,38	2,59	5,53	12,32
2013	9,00	10,00	8,00	6,00	3,00	0,00	0,00	0,00	1,00	2,00	6,00	10,00
2013 GTZ	8,66	9,05	5,81	5,18	4,53	0,00	0,00	0,00	0,55	2,37	5,48	10,25
2014	7,00	7,00	6,00	2,00	2,00	0,00	0,00	0,00	0,00	2,00	4,00	10,00
2014 GTZ	7,98	9,00	5,98	1,88	1,57	0,00	0,00	0,00	0,00	2,80	4,28	11,39
2015	8,00	11,00	5,00	3,00	1,00	0,00	0,00	0,00	0,67	4,45	6,30	3,90
2015 GTZ	8,33	10,73	4,56	2,48	1,16	0,00	0,00	0,00	0,29	3,46	7,71	5,44
2016	12,12	7,69	8,00	3,92	2,39	0,34	0,09	0,00	3,00	5,05	9,54	10,80
2016 GTZ	0,00	0,00	0,00	0,00	0,00	0,00	0,00	0,00	0,00	0,00	0,00	0,00

Jahresverbrauch Wärme umgerechnet auf Monat

Mittelwert 2004 - 2013	7,60	7,83	5,56	3,58	1,54	0,26	0,26	0,26	1,09	2,95	5,37	7,78
Mittelwert 2005 - 2014	8,09	8,37	6,02	3,65	1,70	0,23	0,23	0,23	1,02	3,02	5,59	8,67
Mittelwert 2006 - 2015	8,19	8,95	5,95	3,60	1,61	0,16	0,16	0,16	0,95	3,15	5,75	8,31

Gesamt	1. Halbjahr	2. Halbjahr	Summe
MWh	MWh	MWh	MWh
41,4	24	17	41
18,3	11	8	18
42,3	25	18	42
0,0	0	0	0
0,0	0	0	0
48,4	28	20	48
47,3			
48,8	28	20	49
47,7	27	21	48
50,0	28	22	50
42,1	24	18	42
41,0	26	15	41
43,6	28	16	44
49,0	29	20	49
47,0	26	21	47
55,0	36	19	55
48,9	30	19	49
40,0	24	16	40
44,9	26	18	45
43,3	28	15	43
44,2	27	17	44
62,9	34	28	63
0,0	0	0	0

44,1	26	18	44
46,8	28	19	47
46,9	28	18	47

Wasser	Jan	Feb	Mrz	Apr	Mai	Jun	Jul	Aug	Sep	Okt	Nov	Dez
	m³	m³	m³	m³	m³	m³	m³	m³	m³	m³	m³	m³
2003		23			21			22			20	
2004		25			21			17			24	
2005		26			25			21			24	
2006		22			20			27			25	
2007		25			49			20			23	
2008		27			22			21			24	
2009		16			18			14			23	
2010		21			21			18			26	
2011		19			16			19			17	
2012		30			15			7			23	
2013		17			20			21			26	
2014		22			54			44			17	
2015		19			12			16			14	
2016		14			11			13			16	

Mittelwert 2004 - 2013	23		23		19		24
Mittelwert 2005 - 2014	23		26		21		23
Mittelwert 2006 - 2015	22		25		21		22

Gesamt	1. Halbjahr	2. Halbjahr	Summe
m³	m³	m³	m³
86	44	42	86
87	46	41	87
96	51	45	96
94	42	52	94
117	74	43	117
94	49	45	94
71	34	37	71
86	42	44	86
71	35	36	71
75	45	30	75
84	37	47	84
137	76	61	137
61	31	30	61
54	25	29	54

88	46	42	88
93	49	44	93
89	47	43	89

1. Quartal 2. Quartal 3. Quartal 4. Quartal

Stromverbrauch Werthmannstraße 6_ VH

kWh

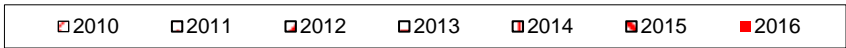
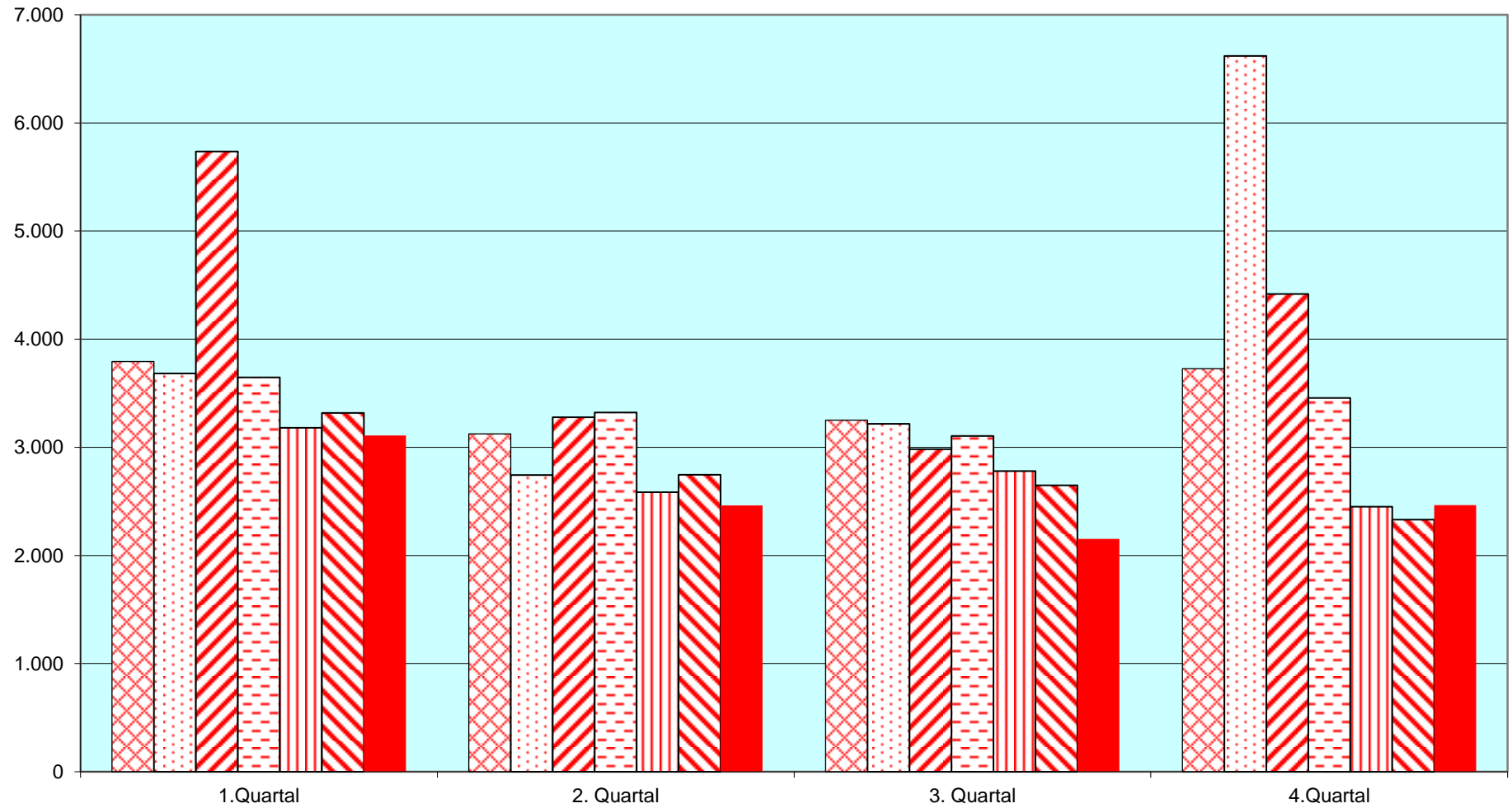

Wärmeverbrauch Werthmannstraße 6_VH

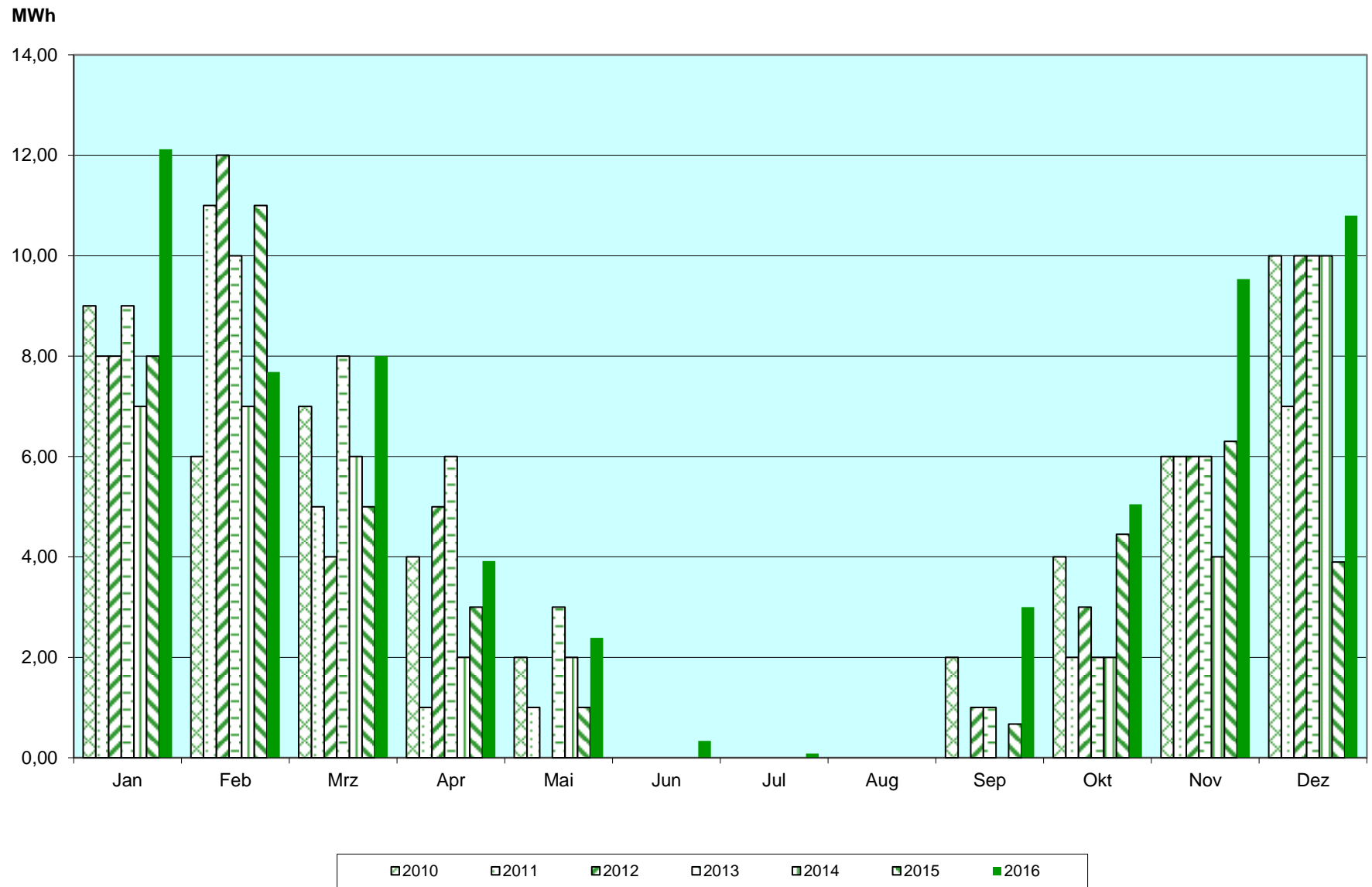

Wasserverbrauch Werthmannstraße 6_VH

